NOWAZAROWKA.PL

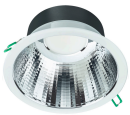

# Specyfikacja Philips LED Downlight Coreline DN142B Aluminium Valkoinen 11W 1200lm 60D - 830 Ciepła Biel | Aukko 155mm - IP54 - UGR<19

Zobacz produkt

## Ogólne

| | |
|---|---|
| Numer artykułu | 248701 |
| EAN | 8720169503021 |
| Kod Producenta | 8720169503021 |
| Producent | Philips |
| Nazwa producenta | DN142B 10S/830 PSU-E UGR19 IP54 |
| Gwarancja | 5 lat |
| Żywotność (h) | 50000 |

## Informacje techniczne

| | |
|---|---|
| Oświetlenie awaryjne | Nie |
| Regulowana | Nie |
| Technologia | Zintegrowane żarówki LED |
| Zamienne (W) | 2x18 |
| Moc (W) | 11W |
| Napięcie lampy (V) | 220-240 |
| Ściemnianie | Nie |
| Kod Koloru | 830 Ciepły Biały |
| Kolor światła | 3000 Ciepły Biały |
| Oddawanie barw (Ra) | 80-89 - Dobre odwzorowanie kolorów |
| Jasny Kolor | Biały |

| | |
|---|---|
| Ustawienie Koloru | Pojedynczy kolor |
| Kąt świecenia (w stopniach) | 60 |
| Strumień świetlny (Lumen) | 1200lm |
| Skuteczność świetlna (Lm/W) | 109 |
| Power factor | >0.95 |
| Unified Glare Rating | < 19 - Do biur i szkół |
| Klosz | PC (Poliwęglan) |
| Rodzaj produktu | Oświetlenie LED Downlights |

## Fixture Information

| | |
|---|---|
| EOC8 | 50302100 |
| Montaż | Wpuszczany |
| Wycięcie (mm) | 155 |
| Stopień ochrony IP | IP54 |
| Impact Protection (IK) | IK03 - 0.35 joule |
| Operating Temperature | -20 to +40 |
| Obudowa | Aluminium |
| Kolor Oprawy | Biały |
| Połączenie oprawy | PI [złącze push-in, 6-biegunowe] |
| Seria | DN142B |

## Wymiary

| | |
|---|---|
| Wysokość (mm) | 82 |
| Średnica (mm) | 162 |

## Sensor Information

| | |
|---|---|
| Typ sensora | Bez czujnika |

Dlaczego Nowazarowka?
5500 żarówek i opraw Bezpośrednia dostępność towaru
Wszystko w ramach gwarancji Do 7 lat gwarancji
Płać bezpiecznie
Trustpilot